

I Seminário de Pesquisa em Educação Especial e Inclusão Escolar

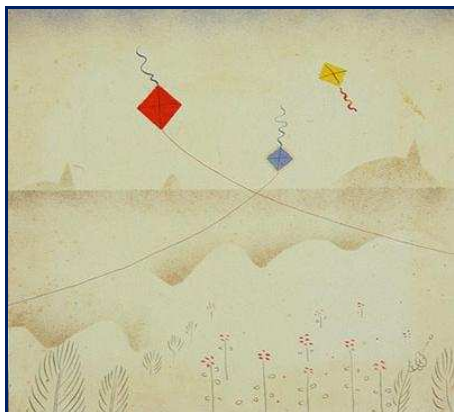

O I Seminário de Pesquisa em Educação Especial e Inclusão Escolar objetiva possibilitar aos alunos do curso de Pedagogia e demais licenciaturas ampliação dos conhecimentos na área de Educação Especial, por meio de atividades de pesquisa e extensão, bem como proporcionar intercâmbio com professores de escolas públicas que atuam com alunos com necessidades educacionais especiais incluídos em classes comuns de ensino regular.

Reitor

Ricardo Motta Miranda

Vice-reitor

Ana Maria Dantas Soares

Decanato de Graduação

Nídia Majerowicz

Diretora do Instituto Multidisciplinar

Lucília Lino Augusto de Paula

Chefe de Depº Educação e Sociedade

Gabriela Rizo

Coordenação Geral

Márcia Denise Pletsch

Comissão Organizadora

Márcia Denise Pletsch

Alunos do 6º Período do Curso de Pedagogia

Renan Arjona

Ana Carolina Barbosa

Realização

Universidade Federal Rural do Rio de Janeiro

Decanato de Graduação

Prodocência

Departamento de Educação e Sociedade

Grupo de Pesquisa Educação Especial e
inclusão educacional: políticas públicas e
práticas curriculares

Laboratório de Formação de Professores do
Instituto Multidisciplinar de Nova Iguaçu
(DES/IM/UFRRJ)

Comissão Científica

Allan Damasceno (UFRRJ)

Bianca Fogli (FAETEC/UCAN)

Katiuscia C. V. Antunes (UNIFESO)

Lucília Augusta Lino de Paula (UFRRJ)

Leila Ribeiro (IM/UFRRJ)

Mara Cruz (UERJ)

Patrícia Braun (CAP/UERJ)

Rosana Glat (UERJ)

Valéria M. de Oliveira (Estácio de Sá)

PROGRAMAÇÃO

27/06/2009

26/06/2009

18h às 18:30h
Credenciamento

18:30h às 19h

Conferência de abertura:

“A importância da pesquisa e da extensão na
Universidade”.

Prof^ª. Dr^ª. Lucília Augusta Lino de Paula

19h às 21h

Filme: Meu nome é rádio

Alunos responsáveis: Camila Bezerra, Bruna
Almeida, Amanda Mescouto, Daniele Millioli,
Eloísa Lopes

Debate:

Prof^º. Allan Damasceno (UFRRJ)

Prof^ª. Bianca Fogli (FAETEC/UCAM)

8h às 8:30h

Palestra

“A pesquisa em Educação Especial
e Inclusão Escolar”

Prof^ª. Márcia Denise Pletsch (UFRRJ)

8:30 às 10h

Apresentação das pesquisas realizadas na disciplina
Optativa Tópicos Especiais em Ensino Fundamental I -

Pesquisas em Educação Especial e inclusão escolar

TV e deficiência

Alunos: Mônica Belarmino, Kelly Xavier, Priscila
Frazão, Dandara Ramos, Glória Nogueira, Michele
dos Santos e Ana Clara Rohem.

Jornal e deficiência

Alunos: Luciana Matta, Joice Cipriano, Bruna
Grasiela, Jéssica Moura, Vanessa Monteiro e Vivian
Souza.

Análise da produção em Educação Especial disponível no banco de dados SCIELO

Alunos: Ana Paula Nascimento, Cíntia Ferreira,
George Campos, Ricardo Ribeiro, Sandra Marinho,
Tábata Hallak.

Análise da produção em Educação Especial disponível no portal da CAPES

Alunos: Mary Ellen, Nathália Araújo, Diana Souza,
Patrícia Alves, Ivânia Reis e Angélica Marcelino.

10h- Intervalo

10:30h Apresentação de experiências sobre inclusão
escolar (Professores de Escolas Públicas).

12:00h – **Encerramento.**

Inscrição e apresentação de trabalhos

As inscrições podem ser realizadas via e-mail
educacaoespecial32@yahoo.com.br ou no
Departamento de Educação e Sociedade
(DES) no horário de 9h às 17h.

Normas para inscrição de trabalhos

Os trabalhos deverão ser inscritos nas
modalidades de comunicação oral, pôster e
relatos de experiência.

Os trabalhos devem seguir as normas da
ABNT e a seguinte configuração: texto de 7 a
10 laudas, tamanho do papel A4, digitado em
Microsoft Word, fonte Times New Roman,
tamanho 12, margens de 2,5 cm, corpo do
texto justificado e espaço 1,5, contendo as
seguintes especificações: título do trabalho em
caixa alta, centralizado e em negrito, nome do
autor e instituição à direita do título. Os
trabalhos serão publicados em anais.

